SCHNEIDER
CNC-Fertigungstechnik

Qualität

Qualität ist kein Zufall ? sondern basiert auf jahrelangen Erfahrungen und unseren qualifizierten Mitarbeitern. Unsere Qualitätsstandards werden kontinuierlich überwacht und kontrolliert, um für unsere Kunden mit dem besten Service da zu sein ? den unser gemeinsames Ziel ist es, Dienstleistungen und Produkte in höchster und gleichbleibender Qualität zu liefern.

Mehr Qualität für Ihren Erfolg

bedeutet für uns:

- - Deutsche Qualitätsarbeit
- - Höchste Präzision in der CNC-Fertigung
- - Modernste CNC-Bearbeitungszentren
- - Strenge Qualitätskontrollen
- - Fertigung komplexer Fräs-, Dreh- und Bohrteile
- - Auch komplizierteste Bauteil-Geometrien möglich durch CAD/CAM
- - Ausschliesslich Verarbeitung von Werkstoffen ausgesuchter Lieferanten ? in höchster Qualität

Schneider CNC-Fertigungstechnik GmbH
Walter-Knoell-Strasse 5
D-79115 Freiburg (Brsg.)

Telefon: +49 (0)761 / 58 40 04
Telefax: +49 (0)761 / 58 11 44

PDF Version**MEHR SICHERHEIT**
FÜR IHRE PRODUKTION "IN TIME"

Qualität, Planungssicherheit und kurze Lieferzeiten:
Darauf können Sie sich bei uns verlassen!

SCHNEIDER
CNC-Fertigungstechnik

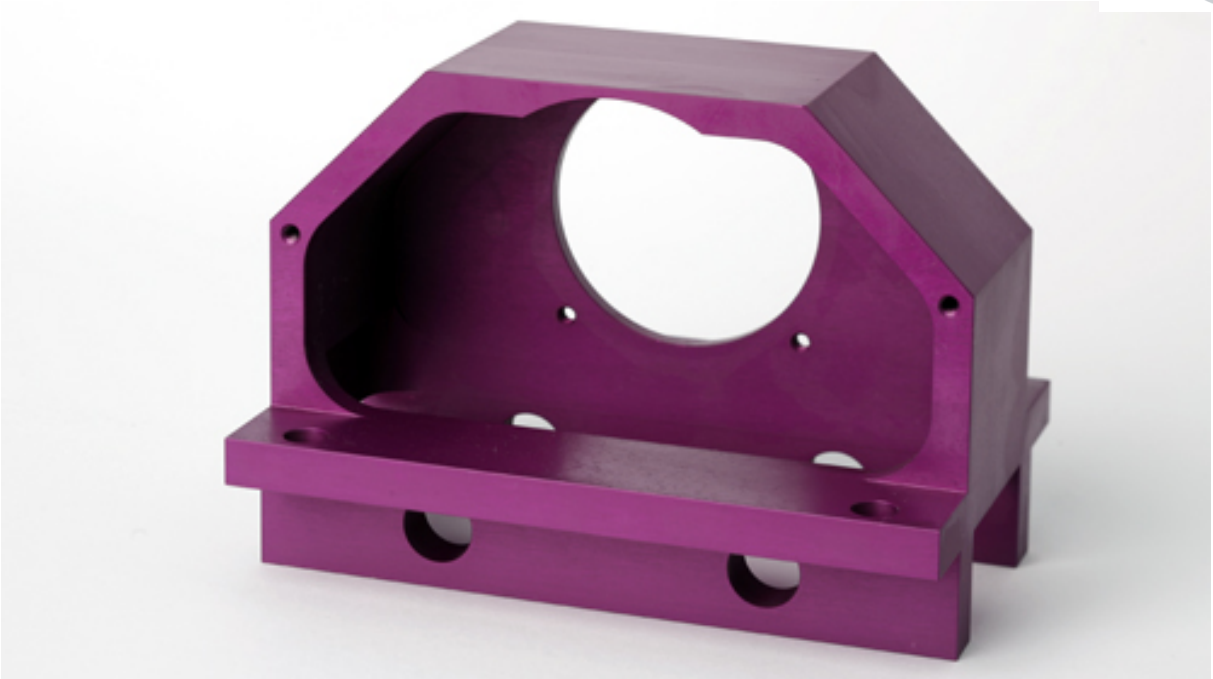

- Maximale Sicherheit für Ihre Planung
- Zuverlässige Qualität
- Kurze Durchlaufzeiten durch modernen Maschinenpark
- Höchste Liefertreue bei kurzer Lieferzeit
- kurze Wege für alle Weiterverarbeitungen durch regionales Netzwerk
- Schnelle Abwicklung aller Vorgänge, von der Angebotserstellung bis zur Anlieferung

Schneider CNC-Fertigungstechnik GmbH | Walter-Knoell-Strasse 5 | D-79115 Freiburg (Brsg.)
Tel.: +49 (0)761 / 58 40 04 | Fax: +49 (0)761 / 58 11 44 | E-Mail: info@schneider-fertigungstechnik.de